Talents DU MAROC

EDITION LIMITÉE 500 EX.

Tirage photographique Fine ART

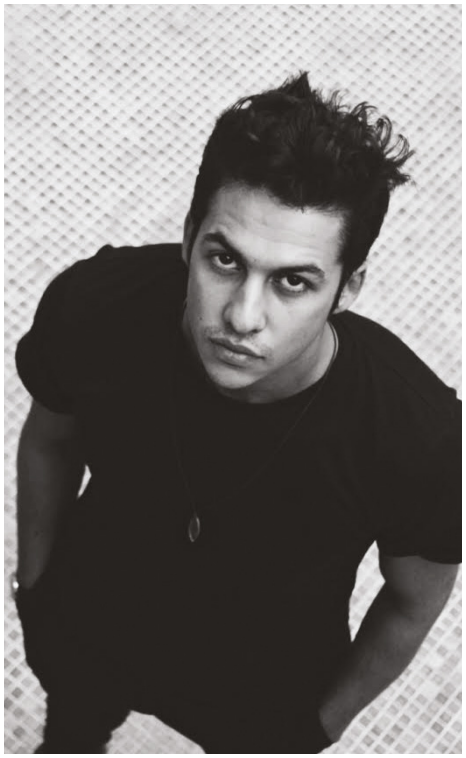

Instagram : Idriesk

IDRIES KARNACHI

Né à Casablanca en 1993, Idries Karachi est Architecte et Urbaniste exerçant entre Marrakech et Genève. Il voit dans ses collages une manière d'abolir les frontières de la réalité, de découvrir de nouvelles perspectives, de montrer que plusieurs vérités peuvent coexister, et cela afin d'explorer tous les états de la conscience pour libérer l'esprit et le décloisonner.

À PROPOS DE SON ŒUVRE

« J'imagine des scènes surréalistes en combinant des objets, personnes ou situations du quotidien avec une imagerie emprunte de poésie ou d'humour par moment engagée, inventive ou tout simplement plaisante. Tous ces collages sont des narrations visuelles laissant au spectateur la libre interprétation de ce qu'il voit. »

MOROCCAN TALENTS COLLECTION